ВЛАСТЬ И БИЗНЕС

ПРО ТЕХ, КТО СОЗДАЁТ ИСТОРИЮ

ВЕСНА 2026



ЭДГАР КАРМАЗИНОВСКИЙ

БОЛЬШОЕ ИНТЕРВЬЮ

АДВОКАТ, КОТОРЫЙ ДОВОДИТ ДЕЛА ДО РЕЗУЛЬТАТА — ДАЖЕ ТАМ, ГДЕ СИСТЕМА ДАЕТ СБОЙ

ЕЛЕНА МИХАСЕВА

о цифровизации и адресной поддержки бизнеса

МИСС ВОЛГОГРАД

фоторепортаж и участницы конкурса

ДАРЬЯ МАМАЕВА

поездка во Францию, технологии и польза для пациентов



ЭДГАР КАРМАЗИНОВСКИЙ

АДВОКАТ, КОТОРЫЙ ДОВОДИТ ДЕЛА ДО РЕЗУЛЬТАТА — ДАЖЕ ТАМ, ГДЕ СИСТЕМА ДАЕТ СБОЙ

ЭДГАР КАРМАЗИНОВСКИЙ & партнеры

В юридической практике есть дела, которые не поддаются формальному подходу. Они требуют не только знания закона, но и способности работать в условиях давления, противоречий и системных ограничений.

Эдгар Кармазиновский — адвокат, выстроивший практику на работе именно с такими ситуациями. Его подход основан на принципе: защита не заканчивается отказом — она начинается в этот момент

ДИНАСТИЯ И ПОДХОД

Юридическая практика Эдгара Кармазиновского формировалась не изолированно. В ее основе — профессиональная преемственность.

Его отец, Альберт Кармазиновский — адвокат с более чем двадцатилетним стажем, имеющий опыт ведения сложных уголовных дел, включая оправдательные приговоры и прекращения дел по реабилитирующим основаниям. За годы практики он стал наставником для ряда действующих адвокатов и приобрел репутацию специалиста, к которому обращаются в наиболее сложных ситуациях.

- **Именно эта школа сформировала фундамент:** глубокий анализ, работа с доказательствами, жесткая процессуальная позиция.

В то же время практика Эдгара Кармазиновского получила развитие в ином направлении. Наряду с классической уголовной защитой он активно использует современные инструменты — в том числе работу со средствами массовой информации и формирование общественного резонанса.

- **Так сформировалась модель, сочетающая два подхода:** классическую адвокатуру и современные механизмы влияния на процесс.

ПРАКТИКА И РЕЗУЛЬТАТ

Практика Эдгара Кармазиновского охватывает широкий спектр дел — от уголовного преследования до сложных гражданских и экономических споров. Ключевой особенностью является не категория дел, а уровень их сложности и необходимость достижения результата.

КОГДА ОТКАЗ НЕ ЯВЛЯЕТСЯ ОКОНЧАНИЕМ

В одном из дел, связанном с семейным конфликтом, потерпевшая получила серьезные травмы, подтвержденные медицинскими документами. Несмотря на это, первоначально было отказано в возбуждении уголовного дела.

В рамках защиты была выстроена последовательная работа: анализ медицинских материалов, выявление противоречий, инициирование дополнительных проверок, а также привлечение внимания СМИ.

В результате удалось добиться пересмотра позиции правоохранительных органов и **возбуждения уголовного дела по статье 112 Уголовного кодекса Российской Федерации.**

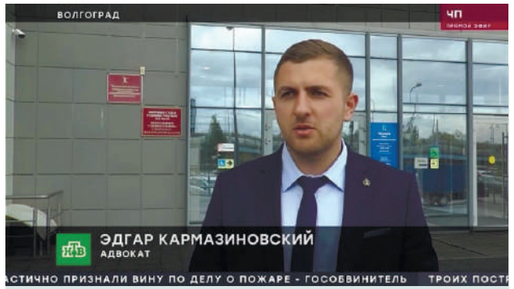

СПОРЫ С БИЗНЕСОМ И ДОГОВОРНЫЕ КОНСТРУКЦИИ

В практике также присутствуют дела, связанные с каршеринговыми компаниями и договорами присоединения, где пользователи сталкиваются с завышенными штрафами и односторонними расчетами.

Защита строится на оспаривании самой модели предъявления требований: анализ условий договора, выявление несоразмерности санкций, защита прав потребителя.

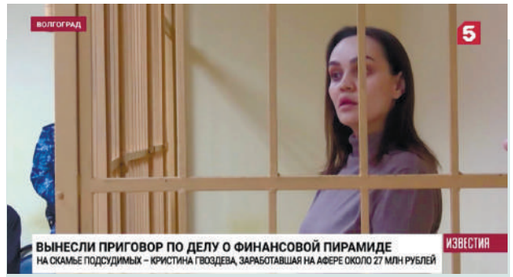

ЭКОНОМИЧЕСКИЕ ПРЕСТУПЛЕНИЯ: ДОВЕДЕНИЕ ДО ПРИГОВОРА

В деле о мошенничестве в особо крупном размере речь шла о сумме ущерба более 27 миллионов рублей. Потерпевшие передавали денежные средства под видом инвестиций, фактически вовлекаясь в схему, построенную на привлечении новых участников.

Работа включала формирование доказательственной базы, подачу процессуальных жалоб, активизацию следствия.

Результат — **задержание, заключение под стражу, направление дела в суд и обвинительный приговор.**

ОПРАВДАНИЕ КАК РЕЗУЛЬТАТ, А НЕ ИСКЛЮЧЕНИЕ

Особое место занимает дело об обвинении в тяжком преступлении против личности, в рамках которого подзащитный провел более года в следственном изоляторе.

Защита последовательно указывала на противоречия в доказательствах и недоказанность вины.

Итогом стал **оправдательный приговор и освобождение из-под стражи.**

Этот результат является показательным, поскольку в подобных категориях дел обвинительный уклон традиционно остается высоким.

УСТАНОВЛЕНИЕ ВИНОВНОГО И ВЗЫСКАНИЕ УЩЕРБА

В делах о ДТП, где виновник скрывается, работа осложняется отсутствием установленного лица.

В одном из таких случаев, получившем общественный резонанс, удалось не только установить виновника, но и довести дело до судебного решения.

Результат — **взыскание денежных средств в пользу потерпевшей стороны.**







МЕДИЙНОСТЬ И ВЛИЯНИЕ



Отдельное направление в работе Эдгара Кармазиновского – взаимодействие со средствами массовой информации.

Участие в федеральных телепроектах и освещение дел в СМИ рассматриваются не как инструмент самопродвижения, а как способ защиты интересов доверителей.

В ряде случаев именно общественный резонанс становился фактором, влияющим на пересмотр процессуальных решений и активизацию работы правоохранительных органов.









ТАКОЙ ПОДХОД ТРЕБУЕТ ТОЧНОГО БАЛАНСА:

с одной стороны — соблюдение процессуальной этики, с другой — использование всех законных инструментов защиты.



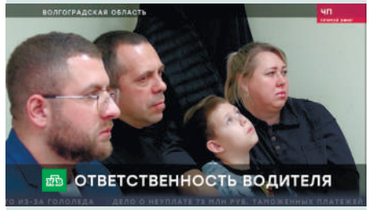





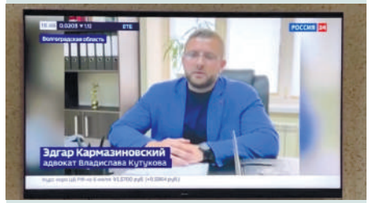

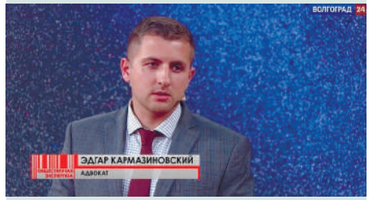



РАЗВИТИЕ И КОМАНДА

В 2026 году партнёрское объединение юристов и адвокатов **«Эдгар Кармазиновский & партнёры»** прошло этап масштабного развития.

Была увеличена площадь офиса, сформировано полноценное рабочее пространство с отдельными кабинетами, переговорной зоной и условиями, обеспечивающими конфиденциальность работы.

Одновременно была усилена команда. В рамках объединения работают специалисты различных юридических направлений, что позволяет обеспечивать комплексное сопровождение дел.

Подход к работе выстроен как системный:

каждое дело рассматривается не изолированно, а с учетом всех правовых и фактических аспектов.

ЭДГАР КАРМАЗИНОВСКИЙ & партнеры

ПРАКТИКА ЭДГАРА КАРМАЗИНОВСКОГО ПОКАЗЫВАЕТ:

в современном праве результат зависит не только от знания закона, но и от способности работать в условиях давления, противоречий и отказов.

ЕГО ПОЗИЦИЯ СФОРМУЛИРОВАНА ПРЕДЕЛЬНО ТОЧНО:

адвокат не ограничивается участием в процессе —он доводит дело до результата.